BOLETÍN INFORMATIVO

Nº2

27/04/2020

fundación aucavi
autismo calidad de vida

LAS FARMACIAS DISPENSARÁN MEDICAMENTOS A DOMICILIO A PERSONAS VULNERABLES AL CONTAGIO O QUE NO PUEDAN SALIR DE SUS CASAS

SERVICIO WHATSAPP "012BOT"

La Comucnidad de Madrid lanza "012Bot" para ofrecer información sanitaria y no sanitaria sobre el COVID-19 a través de WhatsApp.

El servicio, esta disponible las 24 horas y gratuito, está actualizado con información oficial de la Comunidad de Madrid

AYUDAS DE LA COMUNIDAD DE MADRID

La Comunidad de Madrid ha puesto en marcha planes y programas de ayudas y subvenciones, con objeto de paliar los efectos de la actual crisis provocada como consecuencia del COVID-19, en los diversos sectores de actividad. Pinchando en la imagen podéis acceder a la información

RECURSOS DE APOYO Y CONTENCIÓN EMOCIONAL DURANTE EL ESTADO DE ALARMA

El Colegio de Trabajadores Sociales de Madrid ha recopilado los distintos servicios telefónicos que se han puesto en marcha para dar apoyo a profesionales y ciudadanía durante esta crisis.Pinchando en la imagen podéis acceder a la información

aucavi
atención familiar

LOS CENTROS DE SALUD DE MADRID DEJARÁN DE ABRIR LOS FINES DE SEMANA

EL COLEGIO DE TRABAJADORES SOCIALES DE MADRID RECOPILA RECURSOS ÚTILES PARA PERSONAS MIGRANTES.

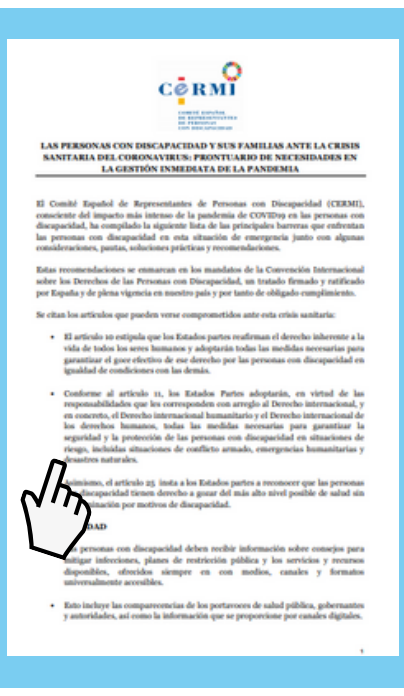

El Comité Español de Representantes de Personas con Discapacidad (CERMI), consciente del impacto más intenso de la pandemia de COVID19 en las personas con discapacidad, ha compilado la siguiente lista de las principales barreras que enfrentan las personas con discapacidad en esta situación de emergencia junto con algunas consideraciones, pautas, soluciones prácticas y recomendaciones.

EL GOBIERNO TRAMITA LA LEY QUE VA EN CONTRA DE LOS COLEGIOS DE EDUCACIÓN ESPECIAL.

aucavi
atención familiar

GUÍA VECINAL ANTE LA CRISIS DEL CORONAVIRUS 1: AYUDAS Y MEDIDAS SOBRE VIVIENDA

GUÍA VECINAL ANTE LA CRISIS DEL CORONAVIRUS 2: AYUDAS Y MEDIDAS SOBRE SUMINISTROS BÁSICOS

PROGRAMA CONTINÚA DE LA COMUNIDAD DE MADRID PARA EL ABONO DE LAS COTIZACIONES SOCIALES CORRESPONDIENTES A LOS MESES DE MARZO Y ABRIL DE 2020

La ayuda consiste en el abono del importe de las cotizaciones sociales correspondientes a los meses de marzo y abril de 2020, de los trabajadores autónomos en dificultades, como consecuencia de la crisis sanitaria del COVID-19.Pinchando en la imagen podéis acceder a la información.

AYUDAS AL ALQUILER

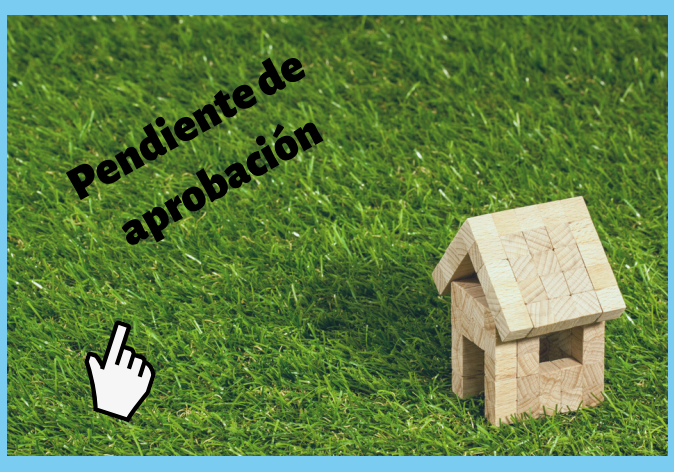

La Comunidad de Madrid está actualmente trabajando en la aprobación de las bases reguladoras y convocatoria de la "ayuda al alquiler para contribuir a minimizar el impacto económico y social del COVID-19 en los alquileres de vivienda habitual.La cuantía de esta ayuda será de hasta 900 euros al mes y de hasta el 100% de la renta o, en su caso, de hasta el 100% del préstamo que se haya pedido

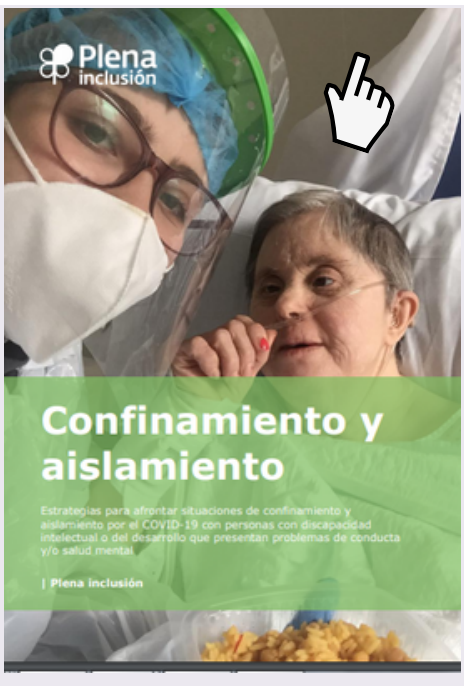

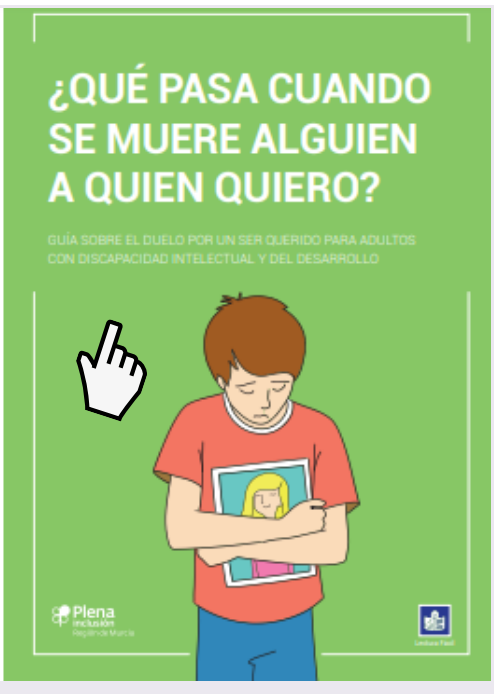

Pinchando en la imagen podrás acceder a las guías elaboradas por Plena Inclusión

aucavi atención familiar