

GUÍA

 **ENTIDADES**

 **FEDERADAS**

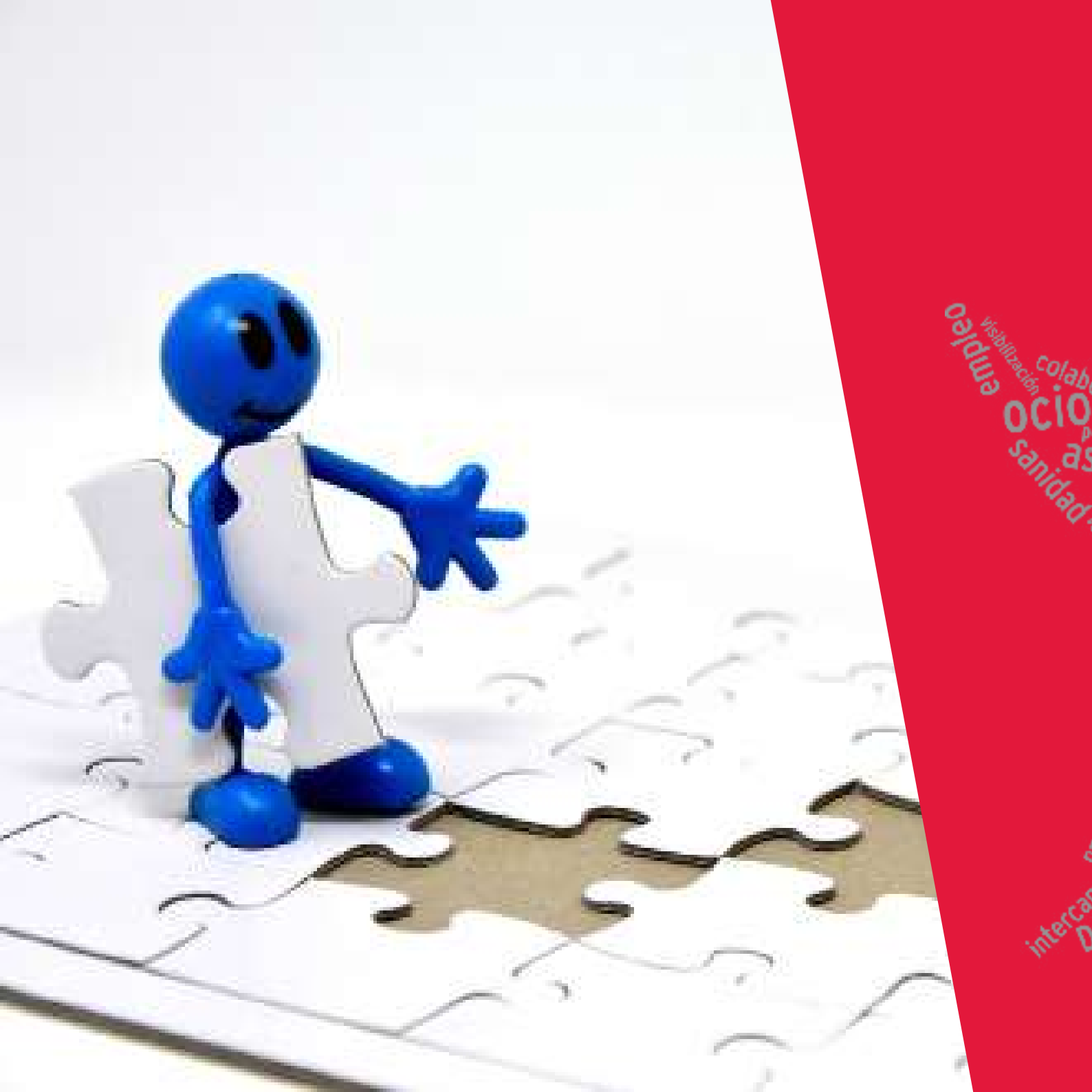



empleo
visibilización
colaboración
ocio
as
sanidad

intercan
D



ÍNDICE

PRESENTACIÓN.....	3
FEDERACIÓN AUTISMO MADRID.....	4
ENTIDADES FEDERADAS.....	6
ADISGUA	8
AFANYA TGD	9
ALENTA.....	10
ANTARES.....	11
APAMA.....	12
APNA.....	13
ARAYA	14
ARGADINI	15
CEA	16
CEPRI.....	17
FUNDACIÓN AUCAVI.....	18
FUNDACIÓN QUINTA.....	19
NUEVO HORIZONTE	20
SUMATEA.....	21
DIRECTORIO.....	22

TEA
equidad
FAMILIAS

Participación
trabajo
oferta
unión
comunicación
voluntariado
sanidad
colaboración
visibilización
empleo
oportunidad
personas
EQUIDAD
asesoramiento
formación
autonomía
objetivos
participación
valor
recursos
responsabilidad
iniciativa
autismo
social
families
entidades
Comunidad de Madrid
educación
empleo
voz
portavoz
profesionales
cooperación
igualdad
guía
integración
federación
desmitificación
información
plataforma
sensibilización
empleo
valores
visibilización
unión
recursos
DERECHOS
intercambio
discapacidad
pequeños

PRESENTACIÓN



Federación Autismo Madrid,
más de veinte años
TRABAJANDO
por la calidad de vida
de las personas con TEA y sus familias.

ad pictos
inclusión
rid derechos ocio orientación vida adulta

La historia de Federación Autismo Madrid se inicia en **1998** gracias al impulso y unión de un grupo de familias. En aquel entonces Autismo Madrid estaba formada por cuatro entidades y hoy, más de veinte años después, son catorce las entidades que sabemos que **si nos unimos, nuestra voz se escucha más alto, con más claridad y puede llegar más lejos.**

En esta guía se recogen todas las entidades que constituyen Autismo Madrid: quiénes son, su historia, sus servicios...
Porque nuestra base como federación son nuestras entidades.

Hoy somos catorce y esperamos muy pronto poder ampliar esta guía para poder representar y dar apoyo a más familias, profesionales y, sobre todo, personas con TEA, que son por quienes seguimos moviéndonos segundo a segundo.

FEDERACIÓN AUTISMO MADRID

Somos una entidad **sin ánimo de lucro**, declarada **de Utilidad Pública**, que nació en 1998 con la **MISIÓN** de **mejorar la calidad de vida de las personas con Trastorno del Espectro del Autismo (TEA)** de la Comunidad de Madrid y la de sus familias.

Máxima **autonomía** personal
Normalización
No discriminación
Igualdad de oportunidades
Plena **integración** social y laboral

NUESTROS PRINCIPIOS

NUESTROS VALORES

Solidaridad	Inclusión	Transparencia
	Compromiso	
	Sensibilización	
	Respeto	
	Cercanía	
Accesibilidad	Consenso	

NUESTROS OBJETIVOS

Ser **plataforma de referencia** para las personas con TEA y sus familias en la Comunidad de Madrid.

Coordinar las iniciativas y **ser portavoz** de las asociaciones pro personas con autismo en la Comunidad de Madrid.

Cooperar con otras federaciones autonómicas, nacionales e internacionales de naturaleza semejante.

Optimizar los recursos sociales existentes y recabar de las administraciones los fondos necesarios para mejorar y ampliar los servicios que se prestan a las personas con autismo.

Fomentar cursos de formación, seminarios, jornadas e intercambio de experiencias que contribuyan a perfeccionar la labor de los profesionales que trabajan con las personas con autismo así como promover la formación de voluntarios y participar en proyectos de investigación centrados en el campo del autismo.

Elaborar y realizar programas y guías de orientación familiar dirigidos a padres, madres, tutores y tutoras de personas con autismo.

Sensibilizar e informar sobre el TEA haciéndolo más presentes en la sociedad.



Se contempla el TEA desde un **enfoque positivo**, no centrado en las carencias y dificultades, sino en las **posibilidades y capacidades** de cada persona, y de su entorno, para encontrar la felicidad.

La metodología que nos guía en nuestra labor es el **trabajo conjunto, coordinado y de comunicación continua** entre las entidades federadas, los recursos humanos que conforman la federación y sus plataformas de representación.

LÍNEAS DE ACTUACIÓN

- 1 INCIDENCIA POLÍTICA**
Reuniones con la Administración Pública.
Participación en órganos y comisiones de entidades del sector de la discapacidad.
Defensa de derechos.
- 2 ASESORAMIENTO**
Servicio de información, orientación y asesoramiento, de acceso universal y gratuito, destinado a personas con TEA, familias y profesionales de forma tanto presencial como digital.
- 3 FORMACIÓN**
Jornadas de formación, cursos y talleres tanto generales como específicos enfocados a lograr una mayor sensibilidad social, conocimiento real sobre el autismo y una verdadera inclusión.
- 4 COMUNICACIÓN**
Búsqueda y difusión de información de calidad, actualizada y accesible. Desde las redes sociales y web publican noticias y acciones de entidades del sector del autismo, así como se elaboran guías y se mantiene una comunicación con medios para posibles artículos o entrevistas.
- 5 SENSIBILIZACIÓN**
Acciones, eventos y jornadas de visibilización e inclusión que nacen con el objetivo de romper mitos sobre el autismo, dar más información y, sobre todo, hacerlo más visible.

ENTIDADES FEDERADAS

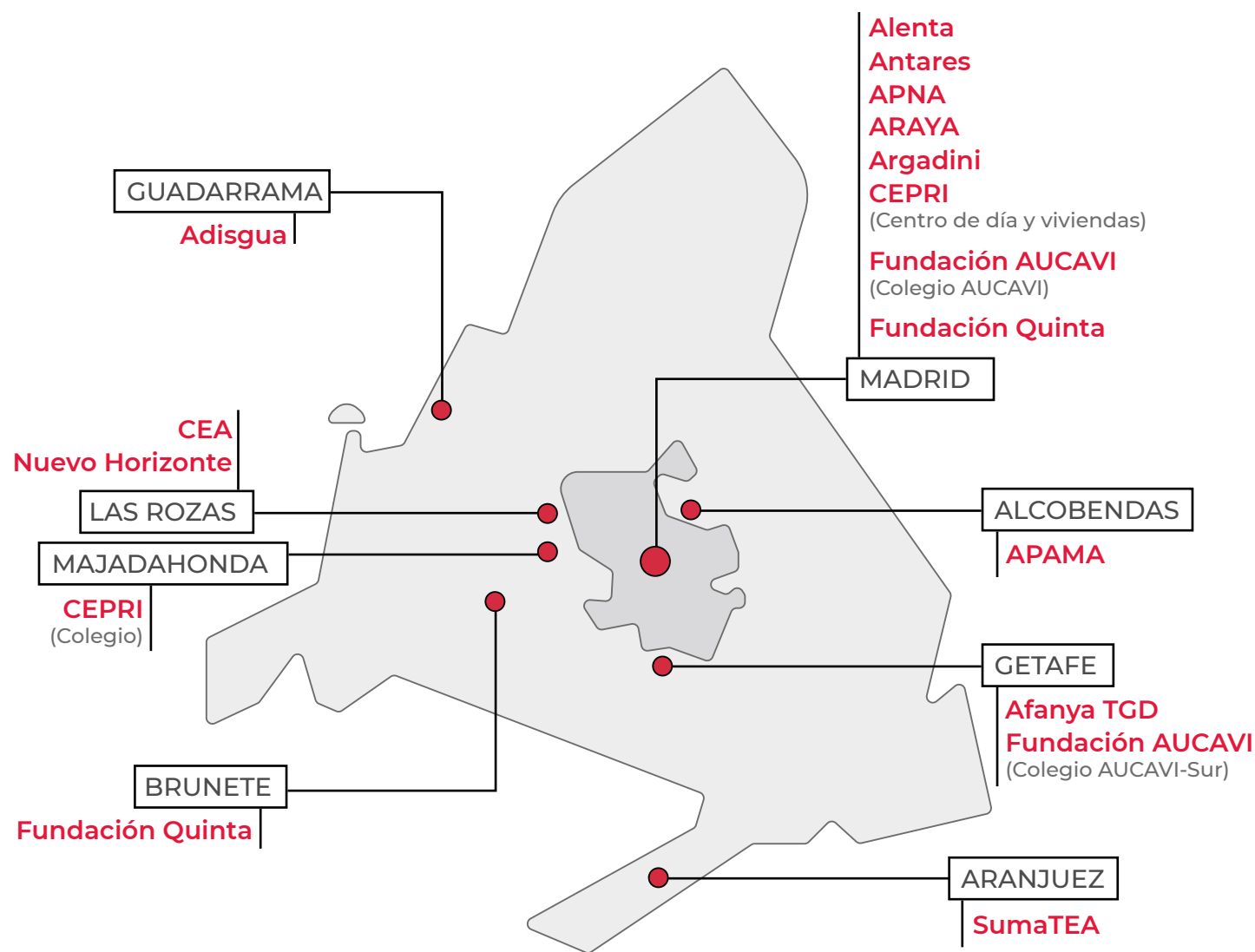

1967	• Creación IPP (Instituto de Psicoterapia “Quintero Lumbreas”), actual Alenta
1976	• Creación de APNA
1979	• APNA es declara Entidad de Utilidad Pública
1980	<ul style="list-style-type: none"> • Adquisición y puesta en marcha del Centro de Educación Especial Leo Kanner • Creación de la Asociación CEPRI • Creación de la Asociación Nuevo Horizonte • Fundación del CERMI (con la colaboración de entidades federadas) • El 20 de octubre se constituye la Asociación CEPRI.
1981	<ul style="list-style-type: none"> • Creación de la Asociación APAMA • Nuevo Horizonte es declara Entidad de Utilidad Pública
1984	<ul style="list-style-type: none"> • Fundación de Autismo Europa (con la colaboración de entidades federadas) • Alenta es declara Entidad de Utilidad Pública
1993	• CEPRI es declarada Entidad de Utilidad Pública
1994	<ul style="list-style-type: none"> • Creación de Asociación Autismo Araya • Creación de la Confederación Autismo España (con la colaboración de entidades federadas)
1998	<ul style="list-style-type: none"> • Fundación de la Organización Mundial de Autismo (con la colaboración de entidades federadas) • Creación de Federación Autismo Madrid
1999	<ul style="list-style-type: none"> • Creación de Antares • Inicio del programa base de Argadini
2000	• APNA tiene la presidencia de la Organización Mundial de Autismo
2002	• Antares es declara Entidad de Utilidad Pública
2003	• Creación de Fundación AUCAVI
2005	• Inicio del colegio AUCAVI, primer centro de atención especializada en TEA
2007	<ul style="list-style-type: none"> • la Asamblea General de la ONU declara el 2 de abril como Día Mundial de concienciación sobre el autismo
2008	<ul style="list-style-type: none"> • Creación de Afanya TGD • Creación Adisgua • Creación de Fundación Quinta
2011	• Creación de SumaTEA
2017	• Constitución de Argadini como entidad
2018	• 50 aniversario de IPP y cambio de nombre a Alenta



“ Desde el **ocio** en la edad temprana hasta la **vida independiente** y el **empleo** en la edad adulta, promoviendo una atención profesional, personalizada y familiar ”

ADISGUA es una entidad sin ánimo de lucro que nace en 2008 a iniciativa de un grupo de padres y madres del entorno de la Sierra del Guadarrama, que deciden asociarse animados por el deseo común de ofrecer los apoyos necesarios a sus hijos e hijas dentro de un entorno normalizado y utilizando los recursos de la comunidad.

En la actualidad somos un centro de referencia que a través de la mejora de la calidad de sus servicios, de la formación y experiencia de los profesionales y del trato familiar y personalizado, trabajamos día a día para conseguir el mayor desarrollo posible de las capacidades de la persona con discapacidad intelectual, persiguiendo su inclusión efectiva en la sociedad, al tiempo que se produce una mejora significativa de su calidad de vida y la de su familia.

SERVICIOS

- Información, orientación y atención especializada.
- Promoción de la autonomía personal.
- Inserción sociolaboral.
- Tiempo libre, respiro y conciliación familiar.



“ Afanya TGD es
una gran familia”



Asociación de familias de niños y adultos
con Trastorno Generalizado del Desarrollo



Afanya TGD se crea en 2008 de la mano de varias familias de la zona sur de la Comunidad de Madrid. Dos años después establece su sede en Getafe y entra a formar parte de la Federación y del Foro de Discapacidad de Getafe y de su tejido asociativo.

En 2012, Afanya TGD alcanza uno de sus grandes hitos como asociación al organizar su primera 'Carrera Solidaria a favor del Autismo' desde entonces, se celebra cada año aumentando la participación hasta llegar casi a los 5000 participantes.

SERVICIOS

- Información y sensibilización.
- Ocio y actividades de respiro.
- Terapia de perros.

alenta

new social way



“ En Alenta trabajamos **por y para ti**, con cada familia y cada persona”

Alenta es una organización con más de cincuenta años de experiencia dedicados al bienestar y la autorrealización de las personas con discapacidad intelectual y otros trastornos del desarrollo y sus familias.

Nace en 1967 como Colegio de Educación Especial con el objetivo, ya en ese momento, de apoyar a los alumnos para poder ser más competentes en entornos sociales. Tras su traslado a sus instalaciones actuales, impulsó la creación de servicios que ofreciesen respuesta a los distintos momentos del ciclo vital de aquellas personas con quienes comparten cada día, siempre con el objetivo de ofrecer todas las oportunidades de participación y conseguir la mayor calidad de vida posible de cada uno.

ALENTA busca siempre trabajar con el contexto próximo para lograr el máximo desarrollo de competencias posible, renovando permanentemente sus conocimientos e incluyendo nuevas estrategias y tendencias de intervención.

SERVICIOS

- Colegio de Educación Especial
- Centro ocupacional
- Centro de Día
- Servicio de vida y emprendimiento adultos
- Servicio de Vivienda

“ El acceso al **ocio**, la **cultura** y el **deporte** es un necesidad básica que tenemos todos ”



Antares nació en 1999 en la zona norte de Madrid por iniciativa de un grupo de madres y padres con el fin de cubrir las necesidades de ocio y tiempo libre de sus hijos entendiendo el disfrute del ocio, la cultura y el deporte como un factor imprescindible en la calidad de vida de las personas con discapacidad intelectual. En este sentido, Antares es una entidad pionera ya que en ese momento el modelo a seguir se basaba, sobre todo, en un modelo asistencial.

Antares trabaja para que las personas con discapacidad intelectual puedan participar en la sociedad a través del ocio, la cultura y el deporte a la vez que ofrece a las familias oportunidades de conciliación y respiro familiar. Actualmente ofrece más de 320 días de actividad al año.



SERVICIOS

- Ocio y deporte
- Respiro Familiar
- Actividades de Conciliación (extraescolares y campamentos urbanos)
- Apoyos puntuales a familias en situaciones de emergencia o necesidad
- Atención, formación y asesoramiento
- Voluntariado
- Formación y prácticas.



Asociación de Padres de Alumnos con Discapacidad de Alcobendas

“ Yo soy como tú,
los dos iguales, los
dos diferentes ”

APAMA surgió por el impulso de un grupo de padres y madres en 1981 que, con ilusión y entusiasmo trabajaron por mejorar la calidad de vida de sus hijos e hijas. Desde su creación, la asociación ha atendido las necesidades de cientos de familias, no sólo de Alcobendas, sino también de la zona norte de Madrid, convirtiéndose en estos años en un lugar de referencia en el mundo de la discapacidad.

APAMA trabaja día a día para aumentar la calidad de vida de las personas con discapacidad y sus familias, creando cultura y respeto a su alrededor, defendiendo su dignidad y sus intereses.



SERVICIOS

- Atención Temprana y atención a familias.
- Centro de Tratamientos especializado.
- Centro Ocupacional.
- Ocio.
- Vida independiente.



“ El objetivo principal de APNA es la **defensa de los derechos** de las personas con autismo y sus familias, así como su **atención especializada y de calidad** a lo largo de toda su vida.”

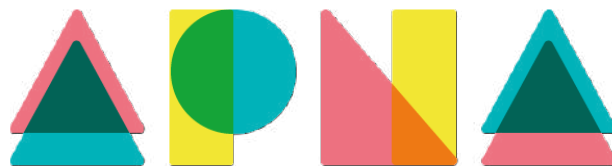

APNA (Asociación de Padres de Personas con Autismo) ha desarrollado su actividad en pro de la calidad de vida de las personas con TEA y sus familias desde 1976. Durante sus más de 40 años, APNA se ha adaptado a las necesidades de la sociedad con el objetivo principal de defender los derechos de las personas con autismo y sus familias. Al mismo tiempo, se ha ocupado de la atención directa de las personas con TEA creando centros y servicios necesarios.

APNA es pionera dentro de las asociaciones de autismo a nivel nacional y puede presumir de haber colaborado en el reconocimiento del Trastorno del Espectro del Autismo como una discapacidad, en la definición de ratios y en la conversión de titulaciones para poder acceder a los conciertos educativos entre otras acciones. Además, sus primeros estatutos fueron el punto de partida para la mayoría de las asociaciones que se crearon posteriormente en todo el territorio español.

SERVICIOS

- Detección, valoración y diagnóstico.
- Servicio de atención a familias: información y asesoramiento, asesoramiento fiscal y jurídico, formación, escuela de padres y madres, escuela de hermanos/as.
- Atención individualizada: en gabinete y en domicilio.
- Ocio y tiempo libre.
- Respiro familiar.
- Colegio de educación especial.
- Centro de día y residencia RAMIB.
- Centro de adultos - Servicio de promoción para la autonomía personal - CSPAP.





“Somos una **asociación de padres y madres** que año tras año trabajamos por la calidad de vida de las personas con TEA”



Araya es una entidad de iniciativa social sin ánimo de lucro que inició su andadura en el año 1994 con el fin de promover el bienestar y la calidad de vida de las personas con autismo y sus familias.

Nació de la necesidad que se les planteó a un grupo de familias que deseaban garantizar una adecuada escolarización a sus hijo/as mediante la creación de un Centro de Educación Especial específico de autismo.

Nuestro objetivo es promover oportunidades y facilitar apoyos específicos y especializados para que cada persona con TEA pueda desarrollar sus proyectos de vida.

SERVICIOS

- Colegio de Educación Especial.
- Actividades Extraescolares
- Respiro Familiar
- Atención a Familias (Canguro, Acompañamientos y Apoyo Terapéutico).

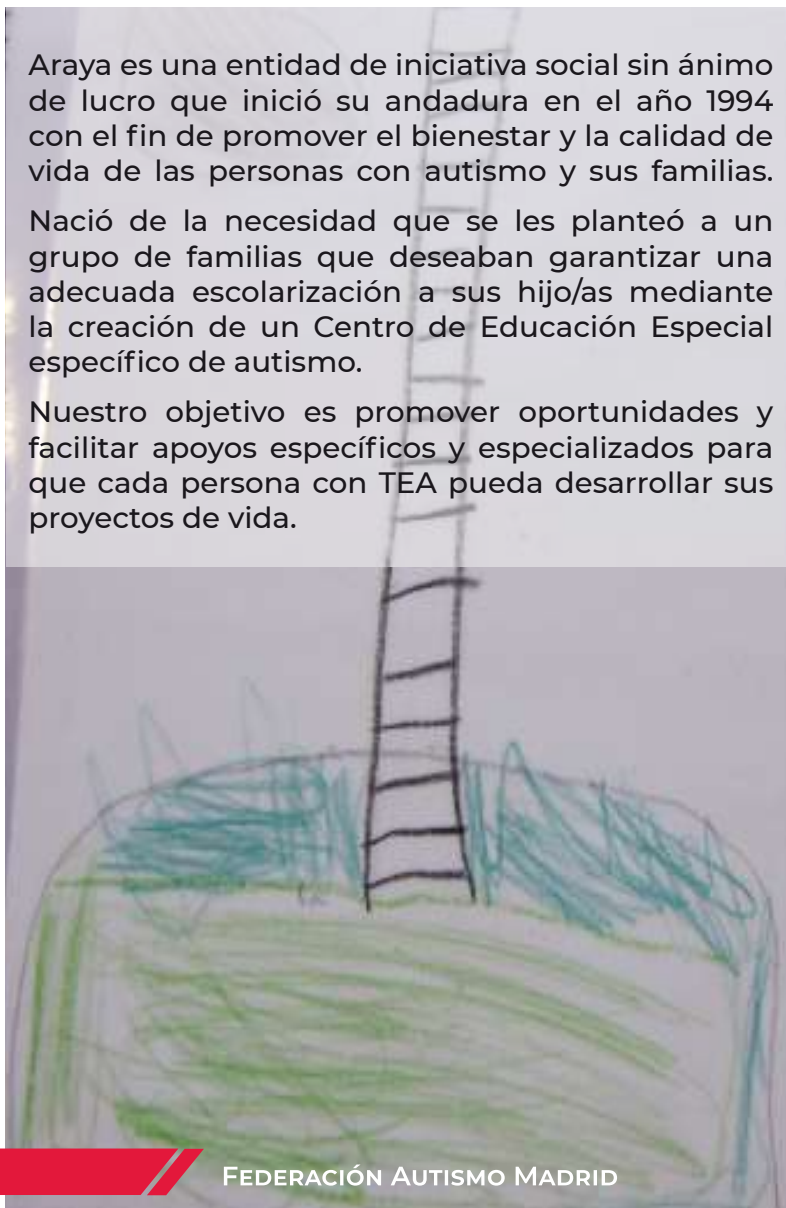

“ La **creatividad** es una forma de vida, supone entender el mundo cotidiano y poner en valor una mirada diferente, dando soluciones a nuestros problemas desde **otro punto de vista.**”



La Asociación Argadini es una entidad sin ánimo de lucro que trabaja desde 1999 para la inclusión social y cultural de las personas con discapacidad y trastornos del espectro autista, a través de la formación artística y cultural. Para conseguirlo trabaja desde el talento, la formación, la creatividad, las emociones y el conocimiento para apoyarlas en el logro de sus metas y objetivos, consiguiendo una vida con calidad.

La Asociación Argadini está comprometida con las dificultades de gestión emocional y gestión del cambio de las personas con discapacidad, considerando el impacto en su educación y en su acceso al mundo laboral. Por eso todas sus actividades se basan en su Programa ARGADINI de Educación Emocional a través de la Creatividad. Desde su Programa ARGADINI impulsa talleres de arte, pintura, teatro y literatura y forma a personas con necesidades de apoyo para que logren insertarse en el mercado laboral como auxiliares de cultural. Argadini se configura como un Centro de Cultura.

SERVICIOS

- Escuela literaria: taller de escritura y taller de cuentos.
- Escuela de teatro: taller de microteatro.
- Escuela de arte: taller de arte y pintura, Hablando con el arte
- Programa Argadini en centros educativos y de atención social.
- Formación para el empleo: Técnico Profesional en Auxiliar de Cultura.
- Servicio de inserción laboral.
- Certamen literario Rosetta.





CENTRO ESPAÑOL DEL AUTISMO



CEA promueve servicios para mejorar la calidad de vida de personas adultas con autismo mediante el fomento de actividades **científicas, técnicas y de investigación** .”

La Asociación Centro Español del Autismo se constituyó en 1989 para crear y fomentar actividades científicas, técnicas y de investigación con el objetivo de promover la calidad en los servicios prestados para la asistencia y rehabilitación de personas con Trastorno del Espectro Autista (TEA) de edad adulta. Fue declarada de Utilidad Pública en 2001.

Durante estos años ha organizado y/o participado en diferentes cursos, seminarios y congresos. Asimismo, dentro de su Programa de Educación Permanente de Adultos, se dedica intensamente a la investigación y a la validación de programas innovadores en la educación y rehabilitación de personas adultas con TEA. Además, anualmente desarrolla la actividad “Albergue de verano” y publica estudios e investigaciones desarrolladas.

SERVICIOS

- Desarrollo actividades de ocio inclusivo - Albergue de verano.
- Proyectos de investigación e innovación.
- Organización de seminarios y jornadas.
- Cursos y prácticas para la formación de personal especializado y voluntario.
- Publicaciones.

“ CEPRI es una asociación dirigida a prestar **apoyos** a las personas con TEA y sus familias a lo largo de su **ciclo vital**, en base a los deseos y metas individuales y familiares. ”

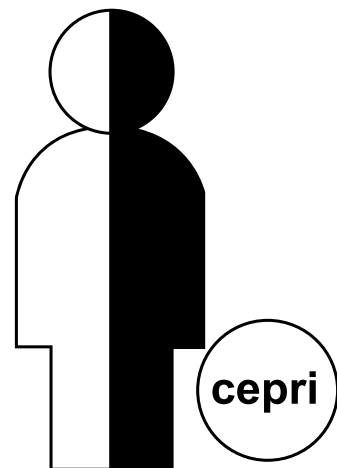

El equipo CEPRI comenzó su andadura a finales de los años setenta con el objetivo de dar una respuesta socio-educativa adecuada a niños y niñas con discapacidad intelectual asociada a trastornos de conducta, que, o no encontraban donde escolarizarse, o tenían muchas dificultades en los colegios en los que estaban. Dada la escasez de recursos educativos existentes entonces, se planteó la creación de la Asociación CEPRI de familias y profesionales.

Desde entonces, a lo largo de sus años de funcionamiento, la asociación ha ido creciendo en servicios y recursos para tratar de dar respuesta a las necesidades de las personas con TEA y sus familias a lo largo de su ciclo vital, con el objetivo de defender sus derechos, lograr su inclusión social y mejorar su calidad de vida.

SERVICIOS

- Centro concertado de educación especial.
- Aula estable en el colegio concertado “Hogar Buen Consejo” de Pozuelo de Alarcón.
- Centro de día especializado en TEA.
- Servicio de vivienda especializado en TEA.
- Servicio de atención y apoyo a familias (SIO, Escuelas de familia).
- Servicio de ocio y respiro familiar.
- Programa de formación y voluntariado.





fundación aucavi

autismo calidad de vida



SERVICIOS

- Centros educativos especializados en TEA y necesidades educativas especiales.
- Servicio de información y orientación.
- Servicio de atención familiar.
- Servicio de promoción de la autonomía personal.
- Servicio de ocio y respiro familiar.
- Dos centros educativos especializados.
- Centro de día.

“Firme **compromiso y visión** clara y decidida.”



La Fundación AUCAVI se constituyó en 2003 con la finalidad de promocionar y realizar actividades encaminadas a la mejora de la calidad de vida de las personas con TEA en el ámbito educativo, ocupacional, de ocio, laboral, social, familiar y tutelar. La Fundación desarrolla diferentes centros y servicios de atención directa a personas con TEA y a sus familias en función de la detección de las necesidades sociales detectadas.

La Fundación AUCAVI es una entidad promovida y gestionada por un conjunto de personas sensibilizadas y con una amplia experiencia en el ámbito de la discapacidad intelectual, tanto en el campo de la intervención y el tratamiento de las personas con TEA, como en la administración y gestión de entidades sin ánimo de lucro.

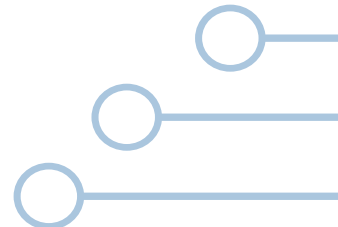

“ Fundación Quinta
es **calidad de vida** y
estabilidad emocional y
afectiva. ”

Fundación Quinta se crea en el año 2008 con el objetivo de ayudar a las personas con autismo y apoyar a sus familias.

La fundación nace de la necesidad de un grupo de padres de niños y niñas con autismo de encontrar soluciones para su vida diaria. Tener un hijo o hija con discapacidad se puede vivir de muchas maneras, cada familia es diferente, pero Fundación Quinta tiene la firme voluntad de vivirlo con la mayor naturalidad posible.



SERVICIOS

- Talleres, ocio y tiempo libre para personas adultas.
- Campamentos infantojuveniles.
- Formación socio-laboral.
- Apoyo a familias.
- Intervención psicosocial.
- Apoyo educativo en centros escolares.
- Terapias.
- Diagnóstico y evaluación.





“Cuidamos el **presente** y mejoramos el **futuro**.”

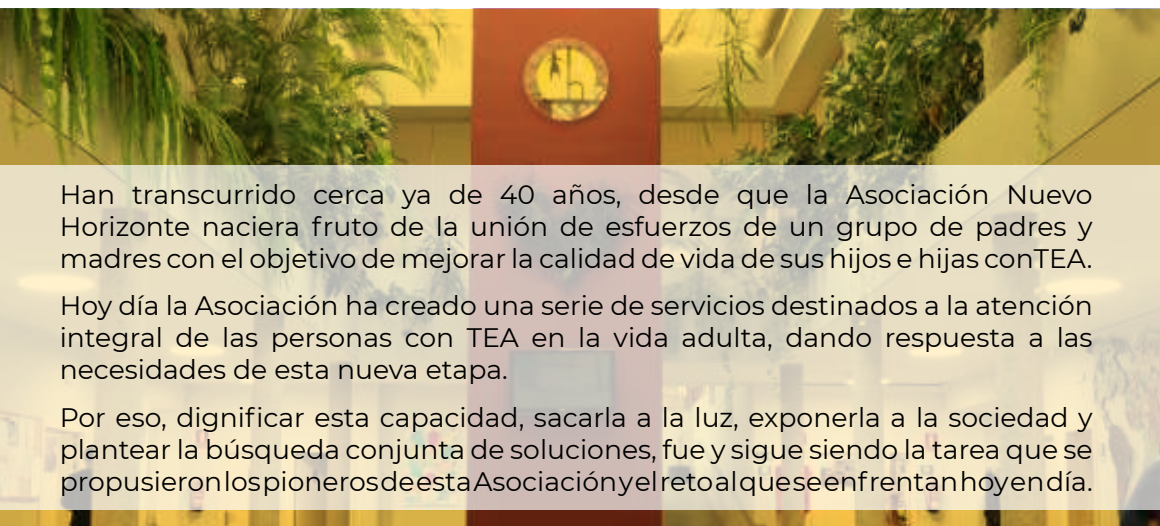
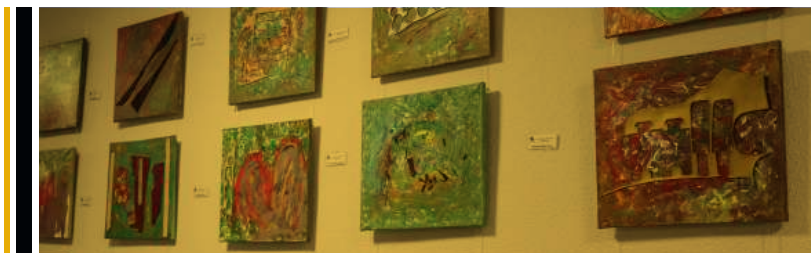

Han transcurrido cerca ya de 40 años, desde que la Asociación Nuevo Horizonte naciera fruto de la unión de esfuerzos de un grupo de padres y madres con el objetivo de mejorar la calidad de vida de sus hijos e hijas con TEA.

Hoy día la Asociación ha creado una serie de servicios destinados a la atención integral de las personas con TEA en la vida adulta, dando respuesta a las necesidades de esta nueva etapa.

Por eso, dignificar esta capacidad, sacarla a la luz, exponerla a la sociedad y plantear la búsqueda conjunta de soluciones, fue y sigue siendo la tarea que se propusieron los pioneros de esta Asociación y el reto al que se enfrentan hoy en día.



SERVICIOS

- Centro de Día y Hogares-Residencia.
- Ocio y Tiempo Libre.
- Respiro Familiar.
- Apoyos en situaciones extraordinarias.
- Asesoramiento a las familias.
- Voluntariado.
- Formación y prácticas.
- Programa de Empleo con Apoyo.
- Escuela de familias.



“ SumaTEA es la familia del autismo zona Sur. ”



SumaTEA nació en 2011 con el objetivo de llenar el vacío asociativo de la zona sur de Madrid. El grupo de madres, padres y familiares de personas con TEA/TGD se comprometen y unen por una causa común: luchar día tras día por el presente y el futuro de nuestros hijos e hijas, lograr su inclusión en la sociedad y mejorar su pronóstico y calidad de vida.

Desde su inicio, SumaTEA ha crecido progresivamente en número de socios y actividades sin perder su carácter familiar y su cercanía.



SERVICIOS

- Ocio.
- Terapias.
- Defensa de derechos.



DIRECTORIO

FEDERACIÓN AUTISMO MADRID

www.autismomadrid.es

C/ Costa Verde, 1 - 28029 Madrid

📍 91 013 30 95

📞 info@autismomadrid.es

✉ @autismomadrid

🐦 Federación Autismo Madrid

f

ADISGUA

www.adisgua.org

📍 C/ Los Escoriales, 3 28440 Guadarrama (entrada por c/ Río Guadarrama)

📞 Teléfonos:

Información General: 91 854 11 10

Orientación Psico-Social: 697 98 28 66

Voluntariado: 697 98 24 98

✉ adisgua@adisgua.org

🐦 @Adisgua

f Adisgua

AFANYA TGD

www.afanyatgd.blogspot.com.es

📍 C/ Juan de Borbón, s/n. Centro de Asociaciones de Getafe

✉ afanyatgd@gmail.com

🐦 @AFANYATGD

f Afanya TGD

ALENTA

www.alenta.org

📍 Autovía de Colmenar (M-607), km 14 - 28049 Madrid

📞 917 34 51 38

✉ alenta@alenta.org

🐦 @alenta_madrid

📷 @alenta_madrid



FEDERACIÓN AUTISMO MADRID
ENTIDAD DECLARADA DE UTILIDAD PÚBLICA

ANTARES

www.asociacionantares.org

📍 C/ Costa brava, 50 - 28034 Madrid

📞 91 3720545

✉ info@asociacionantares.org

🐦 @AntaresAsoc

f asociacionantares

APAMA

www.apama.es

📍 C/ Pablo Serrano s/n Alcobendas

📞 916 62 06 41

✉ admonapama@apama.es / admon@apama.es

🐦 @ApamaAlcobendas

f APAMA Alcobendas

📷 apamaalcobendas

APNA

www.apna.es

▶ **Centro de adultos-Servicio de promoción para la autonomía personal-SPAP:**

📍 C/ Navaleño, 9 - 28033 Madrid

📞 91 766 22 22

✉ apna@apna.es

▶ **Colegio de educación especial Leo Kanner:**

📍 C/ Peña del Sol, 22 - 28034 Madrid

📞 91 734 81 95

▶ **Centro de día y residencia RAMIB:**

📍 Carretera M11 PK.15 - 28700 San Sebastián de los Reyes (Madrid)

📞 91 628 30 29

🐦 @ApnaAutismo

f APNA-Asociación de Padres de Personas con Autismo

ARAYA

www.asociacionautismoaraya.org

- 📍 C/Ramón Power, 9 – 28043 Madrid
- ☎ 91 388 37 22 / 651 686 608
- ✉ administracion@asociacionautismoaraya.org
- 🐦 @autismoaraya
- 📘 Autismo Araya

ARGADINI

www.asociacionargadini.org

- 📍 Paseo de la Castellana, 255, 1ª Dcha. - 28046 Madrid
- ☎ 910119802 / 615169575
- ✉ contacto@asociacionargadini.org
- 🐦 @AsocArgadini
- 📘 asociacionargadini
- 📷 @asoc_argadini

CENTRO ESPAÑOL DEL AUTISMO (CEA)

- 📍 C/Comunidad de Madrid, nº 43, 28231 Las Rozas
- ☎ 91 637 74 55 - 91 637 37 89

CEPRI

www.asociacioncepri.org

- ▶ Colegio Concertado de Educación Especial:
 - 📍 C/ San Sebastián, 25 – 28220 Majadahonda
 - ☎ 91 638 75 00
 - ✉ colecepri@gmail.com
- ▶ Centro de día (Sede Social):
 - 📍 C/ Suecia, 36 – 28022 Madrid
 - ☎ 91 324 02 55
 - ✉ cepri@asociacioncepri.org
- ▶ Servicio de viviendas:
 - 📍 C/ Zurich, 41 - 28022 Madrid
 - ☎ 625 622 312
 - ✉ ociocepri@hotmail.com
- 🐦 @ColegioCEPRI
- 📘 Asociación CEPRI

FUNDACIÓN AUCAVI

www.fundacionaucavi.org

- ☎ 91 355 37 55
- ✉ info@fundacionaucavi.org
- ▶ Colegio AUCAVI:
 - 📍 c/ Ricardo Ortiz, 29, 3ª planta - 28017 Madrid
- ▶ Colegio AUCAVI Sur:
 - 📍 c/ José del hierro s/n - 28905 Getafe
- ▶ Centro de Día AUCAVI Hortaleza:
 - 📍 Calle de Machaquito, 33 - 2803 Madrid
- 🐦 @fundacionaucavi
- 📘 FUNDACIÓN AUCAVI

FUNDACIÓN QUINTA

www.fundacionquinta.org

- ✉ info@fundacionquinta.org
- ▶ Centro Ángel Rivière Brunete:
 - 📍 C/ Madrid 66. - 28690. Brunete.
 - ☎ 91 819 82 00
- ▶ Centro Ángel Rivière Madrid:
 - 📍 C/ Fermín Caballero, 91. - 28035 Madrid
 - ☎ 91 130 19 94
- 🐦 @info_quinta
- 📘 Fundación Quinta
- 📷 @info_quinta

NUEVO HORIZONTE

www.nuevohorizonte.es

- 📍 C/ Comunidad de Madrid, 43 - 28231 Las Rozas
- ☎ 916 37 74 55
- ✉ asociacion@nuevohorizonte.es
- 🐦 @AsocNHorizonte
- 📘 Asociacion Nuevo Horizonte

SUMATEA

www.sumatea.es

- 📍 C/ Zorzales nº 15 - 28300 Aranjuez
- ☎ 686473429
- ✉ info@sumatea.es
- 📘 SUMATEA.Aranjuez



empleo
visibilización
colaboración
ocio
sanidad

inter





FEDERACIÓN AUTISMO MADRID

ENTIDAD DECLARADA DE UTILIDAD PÚBLICA

Federación Autismo Madrid

info@autismomadrid.es
91 013 30 95
c/Costa Verde 1. 28029 Madrid
www.autismomadrid.es



MADRID

vicealcaldía
área delegada de
coordinación territorial,
transparencia y
participación ciudadana