

# GUÍA

ENTIDADES  
FEDERADAS

---





TEA  
equidad  
FAMILIAS

empleo  
colaboración  
personas  
asesoramiento  
formación  
participación  
objetivos  
valor  
responsabilidad  
SENSIBILIZACIÓN  
intercambio  
recursos  
unión  
discapacidad  
plataforma  
empleo  
valores  
VISIBILIZACIÓN

comunicación  
operariado  
voluntariado  
PARTICIPACIÓN  
autonomía  
iniciativa  
autismo  
familias  
entidades  
Comunidad de Madrid  
información  
desmitificación  
empleo  
profesionales  
cooperación  
igualdad  
guía  
federación

profesionalidad  
social  
inclusión  
derechos  
OCIO  
orientación  
vida adulta

pictos

PRESENTACIÓN .....	3
FEDERACIÓN AUTISMO MADRID .....	4
ENTIDADES FEDERADAS .....	6
ADEMPA .....	9
ADISGUA .....	10
AFANYA TGD .....	11
ALENTA .....	12
ANTARES .....	13
APAMA .....	14
APNA .....	15
ARAYA .....	16
ARGADINI .....	17
CEA .....	18
CEPRI .....	19
CONCIENCIA TEA .....	20
DOG POINT .....	21
EDAI .....	22
FUNDACIÓN AUCAVI .....	23
FUNDACIÓN MI PERSONA FAVORITA .....	24
FUNDACIÓN QUINTA .....	25
NUEVO HORIZONTE .....	26
QUALIS VITAE .....	27
SUMATEA .....	28
YUNA .....	29
DIRECTORIO.....	30



# PRESENTACIÓN

Federación Autismo Madrid,  
**más de veinte años**  
**TRABAJANDO**  
**por la calidad de vida**  
 de las personas con TEA y sus familias.

La historia de Federación Autismo Madrid se inicia en **1998** gracias al impulso y unión de un grupo de familias. En aquel entonces Autismo Madrid estaba formada por cuatro entidades y hoy, más de veinte años después, son veintiuna las entidades que sabemos que **si nos unimos, nuestra voz se escucha más alto, con más claridad y puede llegar más lejos.**

En esta guía se recogen todas las entidades que constituyen Autismo Madrid: quienes son, su historia, sus servicios... Porque nuestra base como federación son nuestras entidades.

Hoy somos veintiuna y esperamos muy pronto poder ampliar esta guía para poder presentar y dar apoyo a más familias, profesionales y, sobre todo, personas con TEA, que son por quienes seguimos moviéndonos segundo a segundo.

# FEDERACIÓN AUTISMO MADRID

Somos una entidad **sin ánimo de lucro**, declarada de **Utilidad Pública**, que nació en 1998 con la **MISIÓN** de **mejorar la calidad de vida de las personas con Trastorno del Espectro del Autismo (TEA)** de la Comunidad de Madrid y la de sus familias.

Se contempla el TEA desde un **enfoque positivo**, no centrado en las carencias y dificultades, sino en las **posibilidades y capacidades** de cada persona, y de su entorno, para encontrar la felicidad.

La metodología que nos guía en nuestra labor es el **trabajo conjunto, coordinado y de comunicación continua** entre las entidades federadas, los recursos humanos que conforman la federación y sus plataformas de representación.

Máxima **autonomía** personal  
**Normalización**  
**No discriminación**  
**Igualdad** de oportunidades  
Plena **integración** social y laboral

## NUESTROS PRINCIPIOS

## NUESTROS VALORES

Solidaridad	<b>Inclusión</b>	Transparencia	
	Compromiso		
	Sensibilización		
	<b>Respeto</b>		Consenso
	Cercanía		
Accesibilidad			

Ser **plataforma de referencia** para las personas con TEA y sus familias en la Comunidad de Madrid.  
**Coordinar** las iniciativas y **ser portavoz** de las asociaciones pro personas con autismo en la Comunidad de Madrid.  
**Cooperar** con otras federaciones autonómicas, nacionales e internacionales de naturaleza semejante.  
**Optimizar los recursos** sociales existentes y recabar de las administraciones los fondos necesarios para mejorar y ampliar los servicios que se prestan a las personas con autismo.  
**Fomentar cursos de formación, seminarios, jornadas e intercambio de experiencias** que contribuyan a perfeccionar la labor de los profesionales que trabajan con las personas con autismo así como promover la formación de voluntarios y participar en proyectos de investigación centrados en el campo del autismo.  
**Elaborar y realizar programas y guías de orientación familiar** dirigidos a padres, madres, tutores y tutoras de personas con autismo.  
**Sensibilizar e informar** sobre el TEA haciéndolo más presentes en la sociedad.

## LÍNEAS DE ACTUACIÓN

- 1 INCIDENCIA POLÍTICA**  
Reuniones con la Administración Pública.  
Participación en órganos y comisiones de entidades del sector de la discapacidad.  
Defensa de derechos.
- 2 ASESORAMIENTO**  
Servicio de información, orientación y asesoramiento, de acceso universal y gratuito, destinado a personas con TEA, familias y profesionales de forma tanto presencial como digital.
- 3 FORMACIÓN**  
Jornadas de formación, cursos y talleres tanto generales como específicos enfocados a lograr una mayor sensibilidad social, conocimiento real sobre el autismo y una verdadera inclusión.
- 4 COMUNICACIÓN**  
Búsqueda y difusión de información de calidad, actualizada y accesible. Desde las redes sociales y web publican noticias y acciones de entidades del sector del autismo, así como se elaboran guías y se mantiene una comunicación con medios para posibles artículos o entrevistas.
- 5 SENSIBILIZACIÓN**  
Acciones, eventos y jornadas de visibilización e inclusión que nacen con el objetivo de romper mitos sobre el autismo, dar más información y, sobre todo, hacerlo más visible.

# ENTIDADES FEDERADAS

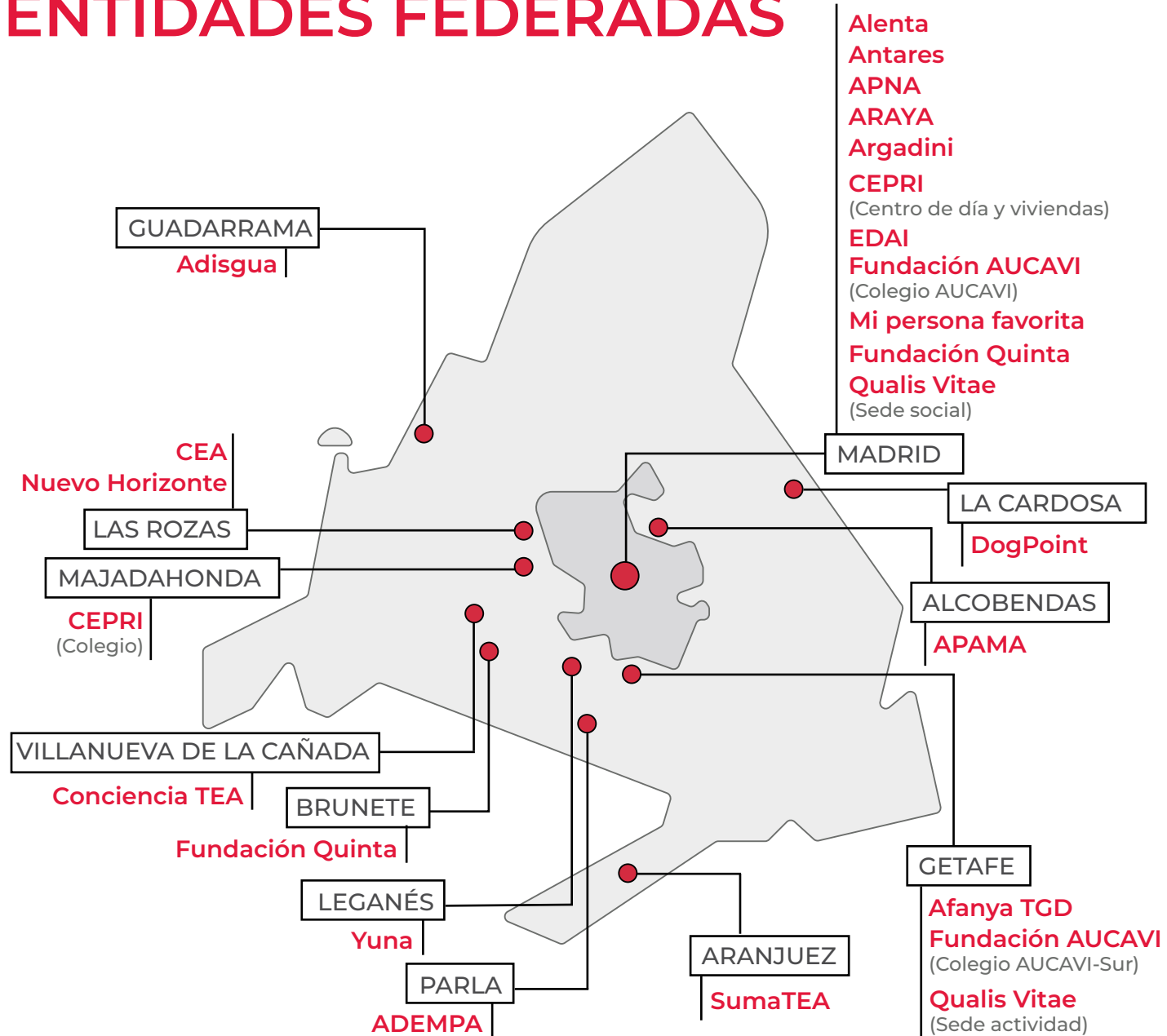

- 1967 · Creación IPP (Instituto de Psicoterapia "Quintero Lumbreas"), actual Alenta
- 1976 · Creación de APNA
- 1979 · APNA es declara Entidad de Utilidad Pública
  - Adquisición y puesta en marcha del Centro de Educación Especial Leo Kanner
  - Creación de la Asociación CEPRI
- 1980 · Creación de la Asociación Nuevo Horizonte
  - Fundación del CERMI (con la colaboración de entidades federadas)
  - El 20 de octubre se constituye la Asociación CEPRI
  - Fundación de la Asociación ADEMPA
- 1981 · Creación de la Asociación APAMA
  - Nuevo Horizonte es declara Entidad de Utilidad Pública
- 1984 · Fundación de Autismo Europa (con la colaboración de entidades federadas)
  - Alenta es declara Entidad de Utilidad Pública
- 1993 · CEPRI es declarada Entidad de Utilidad Pública
- 1994 · Creación de Asociación Autismo Araya
  - Creación de la Confederación Autismo España (con la colaboración de entidades federadas)
- 1998 · Fundación de la Organización Mundial de Autismo (con la colaboración de entidades federadas)
  - Creación de Federación Autismo Madrid
- 1999 · Creación de Antares
  - Inicio del programa base de Argadini
- 2000 · APNA tiene la presidencia de la Organización Mundial de Autismo
- 2002 · Antares es declara Entidad de Utilidad Pública
- 2003 · Creación de Fundación AUCAVI
- 2005 · Inicio del colegio AUCAVI, primer centro de atención especializada en TEA
  - Creación de la Asociación Yuna.
- 2006 · Creación de EDAI
- 2007 · La Asamblea General de la ONU declara el 2 de abril como Día Mundial de concienciación sobre el autismo
  - Creación de Afanya TGD
- 2008 · Creación Adisgua
  - Creación de Fundación Quinta
- 2011 · Creación de SumaTEA
- 2015 · Creación de la Asociación DogPoint
- 2017 · Constitución de Argadini como entidad
- 2018 · 50 aniversario de IPP y cambio de nombre a Alenta
- 2019 · Creación de la Asociación Qualis Vitae
  - Creación de la Asociación Conciencia TEA
- 2021 · Creación de la Fundación Mi persona favorita





“ Adempa está compuesta por **grandes profesionales comprometidos** con los **niñ@s y sus familias** en la mejora y potenciación de sus capacidades.”



En 1980 un grupo de padres de niños con discapacidad creó la Asociación Adempa con el objetivo de atender a los niños/as con trastornos del desarrollo, o con factores de riesgo, Siendo uno de los centros de estas características pioneros en la población de Parla. A partir de 1994 se separó en dos centros, el Centro de Atención Temprana dirigido, a menores de 0 a 6 años y Centro de tratamientos, dirigido a mayores de 6 años.



En el 2001 la Asociación accede al Contrato con La Comunidad de Madrid a través del Instituto Madrileño de Menor y la Familia del Servicio Especializado de Atención Temprana. Actualmente, contamos con 180 plazas de tratamiento y 2 de seguimiento (correspondiendo 8 niños en estas dos plazas) concertadas con la Comunidad de Madrid. Además, tenemos 20 en tratamiento privado en atención temprana. Contamos con un Centro de Tratamientos Rehabilitadores para niños y adolescentes a partir de 6 años, donde se atiende a un total de 165 niños o adolescentes.



## SERVICIOS

- Atención Temprana (estimulación, logopedia, fisioterapia, terapia ocupacional, psicoterapia y habilidades sociales).
- Adempa II (mayores de 6 años): fisioterapia, terapia ocupacional (integración sensorial y grafomotricidad), logopedia-rehabilitación del lenguaje, psicoterapia, lecto-escritura, habilidades sociales, rehabilitación cognitiva y taller de habilidades de la vida diaria.
- Unidades de valoración: psicológica (0-3 años), psicopedagógica (mayores de 3 años), neuropsicológica, alimentación, fisioterapia, terapia ocupacional-integración sensorial y ADOS-2).
- Trabajo Social.
- Therasuit.
- Fisioterapia respiratoria.
- Contexto natural.
- Talleres de padres (conducta, psicoemocional, TDAH y Autismo).
- Taller de hermanos.





“ Desde el **ocio** en la edad temprana hasta la **vida independiente** y el **empleo** en la edad adulta, promoviendo una atención profesional, personalizada y familiar ”

“ Afanya TGD es una gran familia ”



Asociación de familias de niños y adultos con Trastorno Generalizado del Desarrollo

ADISGUA es una entidad sin ánimo de lucro que nace en 2008 a iniciativa de un grupo de padres y madres del entorno de la Sierra del Guadarrama, que deciden asociarse animados por el deseo común de ofrecer los apoyos necesarios a sus hijos e hijas dentro de un entorno normalizado y utilizando los recursos de la comunidad.

En la actualidad somos un centro de referencia que a través de la mejora de la calidad de sus servicios, de la formación y experiencia de los profesionales y del trato familiar y personalizado, trabajamos día a día para conseguir el mayor desarrollo posible de las capacidades de la persona con discapacidad intelectual, persiguiendo su inclusión efectiva en la sociedad, al tiempo que se produce una mejora significativa de su calidad de vida y la de su familia.

## servicios

- Información, orientación y atención especializada.
- Promoción de la autonomía personal.
- Inserción sociolaboral.
- Tiempo libre, respiro y conciliación familiar.



Afanya TGD se crea en 2008 de la mano de varias familias de la zona sur de la Comunidad de Madrid. Dos años después establece su sede en Getafe y entra a formar parte de la Federación y del Foro de Discapacidad de Getafe y de su tejido asociativo.

En 2012, Afanya TGD alcanza uno de sus grandes hitos como asociación al organizar su primera 'Carrera Solidaria a favor del Autismo' desde entonces, se celebra cada año aumentando la participación hasta llegar casi a los 5000 participantes.

## SERVICIOS

- Información y sensibilización.
- Ocio y actividades de respiro.
- Terapia de perros.





# alenta

new social way



“ En Alenta trabajamos **por y para ti**, con cada familia y cada persona ”

Alenta es una organización con más de cincuenta años de experiencia dedicados al bienestar y la autorrealización de las personas con discapacidad intelectual y otros trastornos del desarrollo y sus familias.

Nace en 1967 como Colegio de Educación Especial con el objetivo, ya en ese momento, de apoyar a los alumnos para poder ser más competentes en entornos sociales. Tras su traslado a sus instalaciones actuales, impulsó la creación de servicios que ofreciesen respuesta a los distintos momentos del ciclo vital de aquellas personas con quienes comparten cada día, siempre con el objetivo de ofrecer todas las oportunidades de participación y conseguir la mayor calidad de vida posible de cada uno.

ALENTA busca siempre trabajar con el contexto próximo para lograr el máximo desarrollo de competencias posible, renovando permanentemente sus conocimientos e incluyendo nuevas estrategias y tendencias de intervención.

## SERVICIOS

- Colegio de Educación Especial
- Centro ocupacional
- Centro de Día
- Servicio de vida y emprendimiento adultos
- Servicio de Vivienda

“ El acceso al **ocio**, la **cultura** y el **deporte** es un necesidad básica que tenemos todos ”



antares

Antares nació en 1999 en la zona norte de Madrid por iniciativa de un grupo de madres y padres con el fin de cubrir las necesidades de ocio y tiempo libre de sus hijos entendiéndolo el disfrute del ocio, la cultura y el deporte como un factor imprescindible en la calidad de vida de las personas con discapacidad intelectual. En este sentido, Antares es una entidad pionera ya que en ese momento el modelo a seguir se basaba, sobre todo, en un modelo asistencial.

Antares trabaja para que las personas con discapacidad intelectual puedan participar en la sociedad a través del ocio, la cultura y el deporte a la vez que ofrece a las familias oportunidades de conciliación y respiro familiar. Actualmente ofrece más de 320 días de actividad al año.

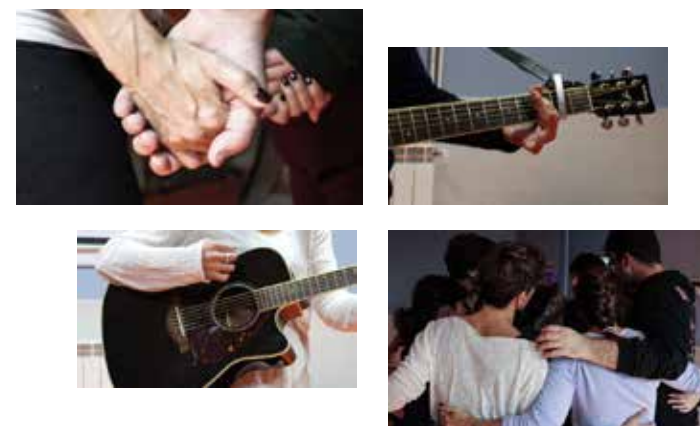

## SERVICIOS

- Ocio y deporte
- Respiro Familiar
- Actividades de Conciliación ( extraescolares y campamentos urbanos)
- Apoyos puntuales a familias en situaciones de emergencia o necesidad
- Atención, formación y asesoramiento
- Voluntariado
- Formación y prácticas.





Asociación de Padres de Alumnos con Discapacidad de Alcobendas

“ Yo soy como tú,  
los dos iguales, los  
dos diferentes ”

APAMA surgió por el impulso de un grupo de padres y madres en 1981 que, con ilusión y entusiasmo trabajaron por mejorar la calidad de vida de sus hijos e hijas. Desde su creación, la asociación ha atendido las necesidades de cientos de familias, no sólo de Alcobendas, sino también de la zona norte de Madrid, convirtiéndose en estos años en un lugar de referencia en el mundo de la discapacidad.

APAMA trabaja día a día para aumentar la calidad de vida de las personas con discapacidad y sus familias, creando cultura y respeto a su alrededor, defendiendo su dignidad y sus intereses.



### SERVICIOS

- Atención Temprana y atención a familias.
- Centro de Tratamientos especializado.
- Centro Ocupacional.
- Ocio.
- Vida independiente.



“ El objetivo principal de APNA es la **defensa de los derechos** de las personas con autismo y sus familias, así como su **atención especializada y de calidad** a lo largo de toda su vida.”



APNA (Asociación de Padres de Personas con Autismo) ha desarrollado su actividad en pro de la calidad de vida de las personas con TEA y sus familias desde 1976. Durante sus más de 40 años, APNA se ha adaptado a las necesidades de la sociedad con el objetivo principal de defender los derechos de las personas con autismo y sus familias. Al mismo tiempo, se ha ocupado de la atención directa de las personas con TEA creando centros y servicios necesarios.



APNA es pionera dentro de las asociaciones de autismo a nivel nacional y puede presumir de haber colaborado en el reconocimiento del Trastorno del Espectro del Autismo como una discapacidad, en la definición de ratios y en la conversión de titulaciones para poder acceder a los conciertos educativos entre otras acciones. Además, sus primeros estatutos fueron el punto de partida para la mayoría de las asociaciones que se crearon posteriormente en todo el territorio español.



### SERVICIOS

- Detección, valoración y diagnóstico.
- Servicio de atención a familias: información y asesoramiento, asesoramiento fiscal y jurídico, formación, escuela de padres y madres, escuela de hermanos/as.
- Atención individualizada: en gabinete y en domicilio.
- Ocio y tiempo libre.
- Respiro familiar.
- Colegio de educación especial.
- Centro de día y residencia RAMIB.
- Centro de adultos - Servicio de promoción para la autonomía personal - CSPAP.







“Somos una **asociación de padres y madres** que año tras año trabajamos por la calidad de vida de las personas con TEA”

Araya es una entidad de iniciativa social sin ánimo de lucro que inició su andadura en el año 1994 con el fin de promover el bienestar y la calidad de vida de las personas con autismo y sus familias.

Nació de la necesidad que se les planteó a un grupo de familias que deseaban garantizar una adecuada escolarización a sus hijo/as mediante la creación de un Centro de Educación Especial específico de autismo.

Nuestro objetivo es promover oportunidades y facilitar apoyos específicos y especializados para que cada persona con TEA pueda desarrollar sus proyectos de vida.



## SERVICIOS

- Colegio de Educación Especial.
- Actividades Extraescolares
- Respiro Familiar
- Atención a Familias (Canguro, Acompañamientos y Apoyo Terapéutico).



“La **creatividad** es una forma de vida, supone entender el mundo cotidiano y poner en valor una mirada diferente, dando soluciones a nuestros problemas desde **otro punto de vista.**”



La Asociación Argadini es una entidad sin ánimo de lucro que trabaja desde 1999 para la inclusión social y cultural de las personas con discapacidad y trastornos del espectro autista, a través de la formación artística y cultural. Para conseguirlo trabaja desde el talento, la formación, la creatividad, las emociones y el conocimiento para apoyarlas en el logro de sus metas y objetivos, consiguiendo una vida con calidad.

La Asociación Argadini está comprometida con las dificultades de gestión emocional y gestión del cambio de las personas con discapacidad, considerando el impacto en su educación y en su acceso al mundo laboral. Por eso todas sus actividades se basan en su Programa ARGADINI de Educación Emocional a través de la Creatividad. Desde su Programa ARGADINI impulsa talleres de arte, pintura, teatro y literatura y forma a personas con necesidades de apoyo para que logren insertarse en el mercado laboral como auxiliares de cultural. Argadini se configura como un Centro de Cultura.

## SERVICIOS

- Escuela literaria: taller de escritura y taller de cuentos.
- Escuela de teatro: taller de microteatro.
- Escuela de arte: taller de arte y pintura, Hablando con el arte
- Programa Argadini en centros educativos y de atención social.
- Formación para el empleo: Técnico Profesional en Auxiliar de Cultura.
- Servicio de inserción laboral.
- Certamen literario Rosetta.





“ CEA promueve servicios para mejorar la calidad de vida de personas adultas con autismo mediante el fomento de actividades **científicas, técnicas y de investigación** .”

La Asociación Centro Español del Autismo se constituyó en 1989 para crear y fomentar actividades científicas, técnicas y de investigación con el objetivo de promover la calidad en los servicios prestados para la asistencia y rehabilitación de personas con Trastorno del Espectro Autista (TEA) de edad adulta. Fue declarada de Utilidad Pública en 2001.

Durante estos años ha organizado y/o participado en diferentes cursos, seminarios y congresos. Asimismo, dentro de su Programa de Educación Permanente de Adultos, se dedica intensamente a la investigación y a la validación de programas innovadores en la educación y rehabilitación de personas adultas con TEA. Además, anualmente desarrolla la actividad “Albergue de verano” y publica estudios e investigaciones desarrolladas.

### servicios

- Valoración y diagnóstico
- Proyectos de investigación e innovación.
- Organización de seminarios y jornadas.
- Cursos y prácticas para la formación de personal especializado y voluntario.
- Publicaciones.

“ CEPRI es una asociación dirigida a prestar **apoyos** a las personas con TEA y sus familias a lo largo de su **ciclo vital**, en base a los deseos y metas individuales y familiares. ”

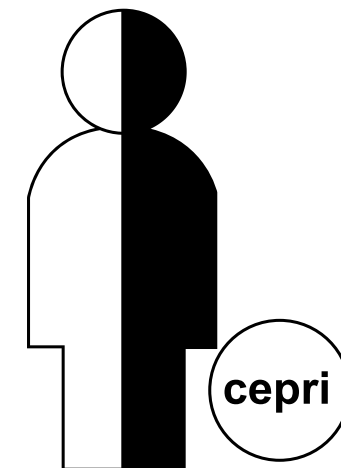

El equipo CEPRI comenzó su andadura a finales de los años setenta con el objetivo de dar una respuesta socio-educativa adecuada a niños y niñas con discapacidad intelectual asociada a trastornos de conducta, que, o no encontraban donde escolarizarse, o tenían muchas dificultades en los colegios en los que estaban. Dada la escasez de recursos educativos existentes entonces, se planteó la creación de la Asociación CEPRI de familias y profesionales.

Desde entonces, a lo largo de sus años de funcionamiento, la asociación ha ido creciendo en servicios y recursos para tratar de dar respuesta a las necesidades de las personas con TEA y sus familias a lo largo de su ciclo vital, con el objetivo de defender sus derechos, lograr su inclusión social y mejorar su calidad de vida.

### SERVICIOS

- Centro concertado de educación especial.
- Aula estable en el colegio concertado “Hogar Buen Consejo” de Pozuelo de Alarcón.
- Centro de día especializado en TEA.
- Servicio de vivienda especializado en TEA.
- Servicio de atención y apoyo a familias (SIO, Escuelas de familia).
- Servicio de ocio y respiro familiar.
- Programa de formación y voluntariado.

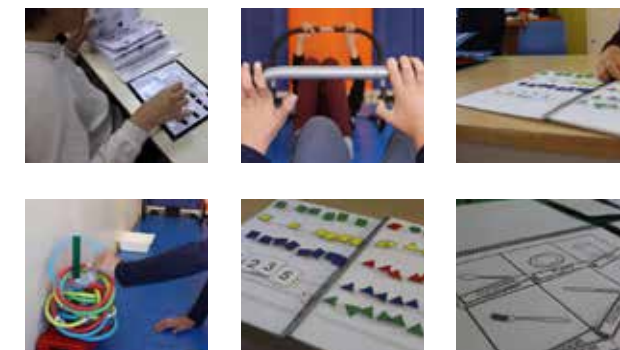





“ Las **diferencias enriquecen** y el **respeto nos une** ”

Conciencia TEA es una asociación sin ánimo de lucro constituida el 15 de noviembre de 2019 e inscrita en el Registro de Asociaciones de la Comunidad de Madrid. Nos encontramos en proceso de trámite para ser declarada Asociación de Utilidad Pública.

Nace de la unión de un grupo de padres, madres, familiares y personas dentro del Espectro Autista de la zona Noroeste de la Comunidad de Madrid.

El fundamento de la Asociación se basa en dar visibilidad y concienciar a nuestra sociedad y en particular al entorno en el que nos desarrollamos cada día, escuchando, apoyando, facilitando información, formación, herramientas y recursos para conocer y tratar el Trastorno del Espectro Autista (TEA) de un modo más preciso y profundo, de esta forma podremos estar cada vez más cerca de la verdadera inclusión.



### SERVICIOS

- Información y orientación.
- Apoyo Familiar.
- Escuela de Familias.
- Formación.
- Ocio y/o respiro.



“ En DogPoint trabajamos para **mejorar la calidad de vida de las personas con TEA y sus familias** mediante la intervención con perros especialmente seleccionados y entrenados ”



DogPoint es una entidad fundada en 2015, declarada de utilidad pública en el año 2021. Es la única entidad especializada exclusivamente en intervenciones con perros para personas con TEA en España. Nuestros perros se entrenan, entre otras cosas para:

- Reducir las conductas de fuga.
- Mejorar la seguridad vial.
- Apoyar en la gestión de las crisis.
- Mejorar los patrones de sueño.
- Reducir los niveles de estrés.
- Participar en procesos de intervención y terapias



### SERVICIOS

- Perros de Asistencia para Personas con TEA.
- Actividades con animales.
- Ocio en familia.
- Escuela de verano.
- Formación.
- Talleres y actividades de bienestar familiar.





La **salud** y el **bienestar** de los menores y sus familias son nuestro objetivo.”



Construyendo Bienestar



EDAI se fundó en el año 2006 por un equipo de profesionales movidos por la salud infanto-juvenil. Desde el año 2008, gestiona dos servicios públicos de atención temprana y tres centros de atención a niños, niñas, adolescentes y familias en la ciudad de Barcelona.

En el año 2020, abre su primer servicio clínico en la Comunidad Madrid, como un centro interdisciplinar especializado en trastornos del neurodesarrollo y salud mental, atendiendo a niños, niñas adolescentes y sus familias.

En la actualidad, las distintas sedes de la entidad, llevan a cabo programas sociales gracias a la colaboración de diferentes instituciones públicas y privadas, como La Obra Social de La Caixa o el Ayuntamiento de Madrid entre otras.

## SERVICIOS

- Valoración y diagnóstico.
- Atención temprana.
- Neuropediatría.
- Unidad de trastornos del neurodesarrollo para mayores de 6 años. Equipo interdisciplinar: psicología, logopedia, fisioterapia, terapia ocupacional, trabajo social y neuropediatría.
- Intervención grupal.
- Programas de prevención y asesoramiento a familias.
- Intervención en entorno natural.
- Intervención en escuelas, colegios e institutos.
- Unidad de docencia y formación a profesionales.
- Unidad de Investigación.



Firme **compromiso** y **visión** clara y decidida.”



fundación  
**aucavi**  
autismo calidad de vida



La Fundación AUCAVI se constituyó en 2003 con la finalidad de promocionar y realizar actividades encaminadas a la mejora de la calidad de vida de las personas con TEA en el ámbito educativo, ocupacional, de ocio, laboral, social, familiar y tutelar. La Fundación desarrolla diferentes centros y servicios de atención directa a personas con TEA y a sus familias en función de la detección de las necesidades sociales detectadas.

La Fundación AUCAVI es una entidad promovida y gestionada por un conjunto de personas sensibilizadas y con una amplia experiencia en el ámbito de la discapacidad intelectual, tanto en el campo de la intervención y el tratamiento de las personas con TEA, como en la administración y gestión de entidades sin ánimo de lucro.



## SERVICIOS

- Centros educativos especializados en TEA y necesidades educativas especiales.
- Servicio de información y orientación.
- Servicio de atención familiar.
- Servicio de promoción de la autonomía personal.
- Servicio de ocio y respiro familiar.
- Dos centros educativos especializados.
- Centro de día.

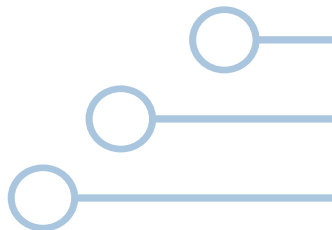





“ **Apostamos** por una intervención basada en el **desarrollo** de la **comunicación, el lenguaje y el juego** ”

La Fundación Mi persona favorita nace en abril de 2021 impulsada por un grupo de profesionales, padres y madres de niños y niñas con TEA, que nos hemos unido con el compromiso de poner en marcha proyectos que fomenten el desarrollo personal, las relaciones con iguales y la inclusión en la sociedad, interviniendo desde la primera infancia y a lo largo de todo el ciclo vital.

- SERVICIOS**
- Atención temprana.
  - Grupos de habilidades sociales (Legoterapia, PEERS, juegos de reglas).
  - Apoyo escolar especializado.
  - Formación y asesoramiento a familias.
  - Programa para hermanos.
  - Actividades de ocio participativo (sábados, campamento en vacaciones, salidas).
  - Formación y mentorización para profesionales.
  - Voluntariado y prácticas.
  - Intervención en entorno natural (hogar, colegio, etc.)



“ Fundación Quinta es **calidad de vida** y **estabilidad** emocional y afectiva. ”

Fundación Quinta se crea en el año 2008 con el objetivo de ayudar a las personas con autismo y apoyar a sus familias.

La fundación nace de la necesidad de un grupo de padres de niños y niñas con autismo de encontrar soluciones para su vida diaria. Tener un hijo o hija con discapacidad se puede vivir de muchas maneras, cada familia es diferente, pero Fundación Quinta tiene la firme voluntad de vivirlo con la mayor naturalidad posible.



- SERVICIOS**
- Talleres, ocio y tiempo libre para personas adultas.
  - Campamentos infantojuveniles.
  - Formación socio-laboral.
  - Apoyo a familias.
  - Intervención psicosocial.
  - Apoyo educativo en centros escolares.
  - Terapias.
  - Diagnóstico y evaluación.







“Cuidamos el **presente** y mejoramos el **futuro**.”

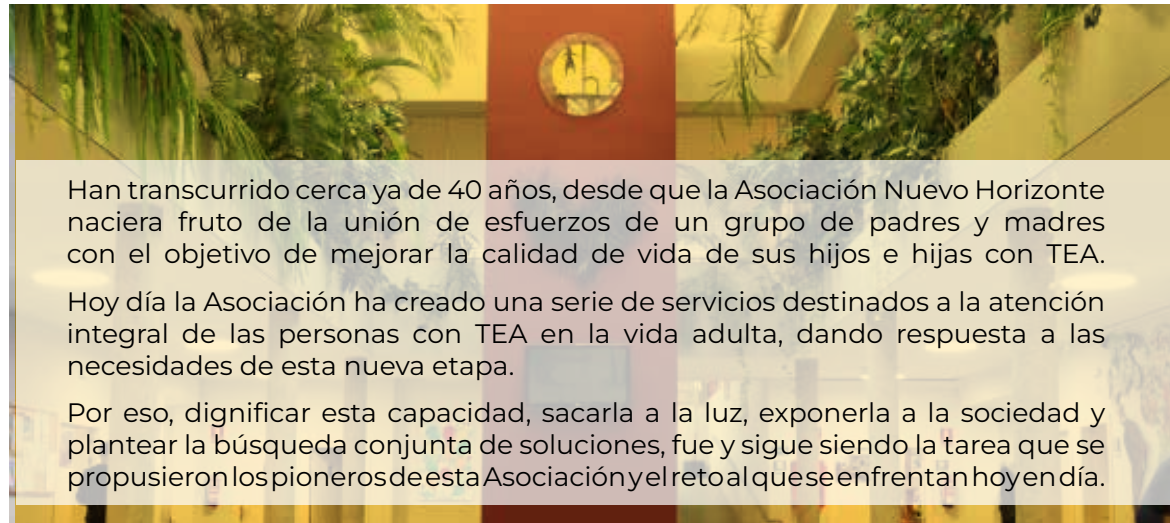
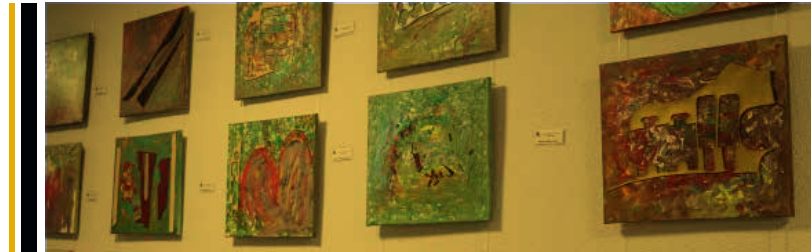

Han transcurrido cerca ya de 40 años, desde que la Asociación Nuevo Horizonte naciera fruto de la unión de esfuerzos de un grupo de padres y madres con el objetivo de mejorar la calidad de vida de sus hijos e hijas con TEA.

Hoy día la Asociación ha creado una serie de servicios destinados a la atención integral de las personas con TEA en la vida adulta, dando respuesta a las necesidades de esta nueva etapa.

Por eso, dignificar esta capacidad, sacarla a la luz, exponerla a la sociedad y plantear la búsqueda conjunta de soluciones, fue y sigue siendo la tarea que se propusieron los pioneros de esta Asociación y el reto al que se enfrentan hoy en día.

### SERVICIOS

- Centro de Día y Hogares-Residencia.
- Ocio y Tiempo Libre.
- Respiro Familiar.
- Apoyos en situaciones extraordinarias.
- Asesoramiento a las familias.
- Voluntariado.
- Formación y prácticas.
- Programa de Empleo con Apoyo.
- Escuela de familias.



“Calidez en un **acompañamiento de calidad** a la persona y a su familia.”



La Asociación Qualis Vitae nace en el año 2019 de la idea de un grupo de familias y profesionales de diferentes ámbitos de procedencia, todos ellos con experiencia y vinculación a personas en situación de dependencia, en especial y preferentemente de todas las personas con TEA (trastornos del espectro autismo), con el objetivo de mejorar el desarrollo personal y social a lo largo de cualquier etapa de su vida de estos últimos.

### SERVICIOS

- Convivencia Familiar y Ocio.
- Tratamientos.





“ SumaTEA es la familia del autismo zona Sur. ”

SumaTEA nació en 2011 con el objetivo de llenar el vacío asociativo de la zona sur de Madrid. El grupo de madres, padres y familiares de personas con TEA/TGD se comprometen y unen por una causa común: luchar día tras día por el presente y el futuro de nuestros hijos e hijas, lograr su inclusión en la sociedad y mejorar su pronóstico y calidad de vida.

Desde su inicio, SumaTEA ha crecido progresivamente en número de socios y actividades sin perder su carácter familiar y su cercanía.



### SERVICIOS

- Ocio.
- Terapias.
- Defensa de derechos.

“ Apostamos por un **cambio social**, haciendo sostenible y posible la participación de los sectores menos favorecidos en dichas actividades, mediante **programas de becas.** ”

La Asociación Yuna, organización sin ánimo de lucro que nace en el año 2005, partiendo de la iniciativa de un grupo de profesionales del ámbito social, que tras años de experiencia en el campo educativo y especialmente en el campo de la discapacidad intelectual, decide emprender un proyecto conjunto, promoviendo actividades en los sectores de infancia, juventud y diversidad funcional, especializándose con los años en el trastorno del espectro autista.



### SERVICIOS

- Centro Ocupacional de Formación, Oportunidades e Inserción Laboral (C.O.F.O.I.L.)
- Refuerzo educativo
- Atención terapéutica
- Orientación familiar
- Programas de fomento de la autonomía y habilidades sociales
- Ocio y tiempo libre
- Voluntariado

# DIRECTORIO

## FEDERACIÓN AUTISMO MADRID

[www.autismomadrid.es](http://www.autismomadrid.es)

- C/ Costa Verde, 1 - 28029 Madrid
- 📍 91 013 30 95
- 📞 info@autismomadrid.es
- ✉ @autismomadrid
- 🐦 Federación Autismo Madrid
- 📺 f

## ADEMPA

[www.adempa.org](http://www.adempa.org)

- 📍 c/ Villaverde posterior 1, 3, 5 28982, Parla, Madrid
- 📞 91 698 43 11 / 628 604 359
- ✉ secretaria@adempa.org
- 📺 AdempaOficial
- 📺 AdempaOficial

## ADISGUA

[www.adisgua.org](http://www.adisgua.org)

- 📍 C/ Los Escoriales, 3 28440 Guadarrama (entrada por c/ Río Guadarrama)
- 📞 Teléfonos:  
Información General: 91 854 11 10  
Orientación Psico-Social: 697 98 28 66  
Voluntariado: 697 98 24 98
- ✉ adisgua@adisgua.org
- 📺 @Adisgua
- 📺 Adisgua

## AFANYA TGD

[www.afanyatgd.blogspot.com.es](http://www.afanyatgd.blogspot.com.es)

- 📍 C/ Juan de Borbón, s/n. Centro de Asociaciones de Getafe
- ✉ afanyatgd@gmail.com
- 📺 @AFANYATGD
- 📺 Afanya TGD



## ALENTA

[www.alenta.org](http://www.alenta.org)

- 📍 Autovía de Colmenar (M-607), km 14 - 28049 Madrid
- 📞 917 34 51 38
- ✉ alenta@alenta.org
- 📺 @alenta\_madrid
- 📺 @alenta\_madrid

## ANTARES

[www.asociacionantares.org](http://www.asociacionantares.org)

- 📍 C/ Costa brava, 50 - 28034 Madrid
- 📞 91 3720545
- ✉ info@asociacionantares.org
- 📺 @AntaresAsoc
- 📺 asociacionantares

## APAMA

[www.apama.es](http://www.apama.es)

- 📍 C/ Pablo Serrano s/n Alcobendas
- 📞 916 62 06 41
- ✉ admonapama@apama.es / admon@apama.es
- 📺 @ApamaAlcobendas
- 📺 APAMA Alcobendas
- 📺 apamaalcobendas

## APNA

[www.apna.es](http://www.apna.es)

- ▶ Centro de adultos-Servicio de promoción para la autonomía personal-SPAP:  
📍 C/ Navaleno, 9 - 28033 Madrid  
📞 91 766 22 22  
✉ apna@apna.es
- ▶ Colegio de educación especial Leo Kanner:  
📍 C/ Peña del Sol, 22 - 28034 Madrid  
📞 91 734 81 95
- ▶ Centro de día y residencia RAMIB:  
📍 Carretera M11 PK.15 - 28700 San Sebastián de los Reyes (Madrid)  
📞 91 628 30 29
- 📺 @ApnaAutismo
- 📺 APNA-Asociación de Padres de Personas con Autismo

## ARAYA

[www.asociacionautismoaraya.org](http://www.asociacionautismoaraya.org)

- 📍 C/Ramón Power, 9 - 28043 Madrid
- 📞 91 388 37 22 / 651 686 608
- ✉ administracion@asociacionautismoaraya.org
- 📺 @autismoaraya
- 📺 Autismo Araya

## ARGADINI

[www.asociacionargadini.org](http://www.asociacionargadini.org)

- 📍 Paseo de la Castellana, 255, 1ª Dcha. - 28046 Madrid
- 📞 910119802 / 615169575
- ✉ contacto@asociacionargadini.org
- 📺 @AsocArgadini
- 📺 asociacionargadini
- 📺 @asoc\_argadini

## CENTRO ESPAÑOL DEL AUTISMO (CEA)

- 📍 C/Comunidad de Madrid, nº 43, 28231 Las Rozas
- 📞 91 637 74 55 - 91 637 37 89

## CEPRI

[www.asociacioncepri.org](http://www.asociacioncepri.org)

- ▶ Colegio Concertado de Educación Especial:  
📍 C/ San Sebastián, 25 - 28220 Majadahonda  
📞 91 638 75 00  
✉ colecepri@gmail.com
- ▶ Centro de día (Sede Social):  
📍 C/ Suecia, 36 - 28022 Madrid  
📞 91 324 02 55  
✉ cepri@asociacioncepri.org
- ▶ Servicio de viviendas:  
📍 C/ Zurich, 41 - 28022 Madrid  
📞 625 622 312  
✉ ociocepri@hotmail.com
- 📺 @ColegioCEPRI
- 📺 Asociación CEPRI

## CONCIENCIA TEA

[www.concienciatea.es](http://www.concienciatea.es)

- 📍 C/ Calle Viento, 16 - 28691 Villanueva de la Cañada-Madrid
- 📞 644 122 501
- ✉ asociacion@concienciatea.es
- 📺 www.facebook.com/concienciateaasociacion/
- 📺 @concienciateaasociacion

## DOGPOINT

[www.dogpoint.es](http://www.dogpoint.es)

- 📍 C/Álamo, 5 - 28816 La Cardosa-Madrid
- 📞 627 319 496
- ✉ info@dogpoint.es
- 📺 www.facebook.com/dogpoint.org

## EDAI

[www.edai.eu](http://www.edai.eu)

- 📍 C/ Regalada s/n, - 28007 Madrid
- 📞 914183338 / 616293573
- ✉ infomadrid@edai.eu
- 📺 @EDAI\_Innovation



## FUNDACIÓN AUCAVI

[www.fundacionaucavi.org](http://www.fundacionaucavi.org)

☎ 91 355 37 55

✉ [info@fundacionaucavi.org](mailto:info@fundacionaucavi.org)

### ▶ Colegio AUCAVI:

📍 c/ Ricardo Ortiz, 29, 3ª planta - 28017 Madrid

### ▶ Colegio AUCAVI Sur:

📍 c/ José del hierro s/n - 28905 Getafe

### ▶ Centro de Día AUCAVI Hortaleza:

📍 Calle de Machaquito, 33 - 2803 Madrid

🐦 [@fundacionaucavi](https://twitter.com/fundacionaucavi)

📌 FUNDACIÓN AUCAVI

## FUNDACIÓN MI PERSONA FAVORITA

[www.fundacionmipersonafavorita.org](http://www.fundacionmipersonafavorita.org)

📍 C/ Aniceto Marinas, 30 - 28008 Madrid

☎ 636 563 131

✉ [info@fundacionmipersonafavorita.org](mailto:info@fundacionmipersonafavorita.org)

🐦 FundacinMiPers1

📌 [fmipersonafavorita](https://www.facebook.com/fmipersonafavorita)

📷 [fmipersonafavorita](https://www.instagram.com/fmipersonafavorita)

## FUNDACIÓN QUINTA

[www.fundacionquinta.org](http://www.fundacionquinta.org)

✉ [info@fundacionquinta.org](mailto:info@fundacionquinta.org)

### ▶ Centro Ángel Rivière Brunete:

📍 C/ Madrid 66. - 28690. Brunete.

☎ 91 819 82 00

### ▶ Centro Ángel Rivière Madrid:

📍 C/ Fermín Caballero, 91. - 28035 Madrid

☎ 91 130 19 94

🐦 [@info\\_quinta](https://twitter.com/info_quinta)

📌 [Fundación Quinta](https://www.facebook.com/Fundación%20Quinta)

📷 [@info\\_quinta](https://www.instagram.com/info_quinta)

## NUEVO HORIZONTE

[www.nuevohorizonte.es](http://www.nuevohorizonte.es)

📍 C/ Comunidad de Madrid, 43 - 28231 Las Rozas

☎ 916 37 74 55

✉ [asociacion@nuevohorizonte.es](mailto:asociacion@nuevohorizonte.es)

🐦 [@AsocNHorizonte](https://twitter.com/AsocNHorizonte)

📌 [Asociacion Nuevo Horizonte](https://www.facebook.com/Asociacion%20Nuevo%20Horizonte)

## QUALIS VITAE

[www.qualisvitae.org](http://www.qualisvitae.org)

☎ 910053623 / 699328412

### ▶ Sede social:

📍 C/ Ricardo Ortiz, 29, Planta Baja, 28017 - Madrid

✉ [info@qualisvitae.org](mailto:info@qualisvitae.org)

### ▶ Sede actividad:

📍 C/ Agustina de Aragón, 18, Portal 6, Local Bajo, 28903 - Getafe (Acceso por Avda. Rigoberta Menchú)

✉ [ocioyrespiro@qualisvitae.org](mailto:ocioyrespiro@qualisvitae.org)

✉ [tratamientos@qualisvitae.org](mailto:tratamientos@qualisvitae.org)

## SUMATEA

[www.sumatea.es](http://www.sumatea.es)

📍 C/ Zorzales nº 15 - 28300 Aranjuez

☎ 686473429

✉ [info@sumatea.es](mailto:info@sumatea.es)

📌 [SUMATEA.Aranjuez](https://www.facebook.com/SUMATEA.Aranjuez)

## YUNA

[www.asociacionyuna.com](http://www.asociacionyuna.com)

📍 Av. Reina Sofía 39 - 28919, Leganés

☎ 910 407 982 / 652 57 56 43

✉ [info@asociacionyuna.com](mailto:info@asociacionyuna.com)

🐦 [@AsociacionYuna](https://twitter.com/AsociacionYuna)

📌 [Yunasociacion](https://www.facebook.com/Yunasociacion)

📷 [@asociacionyuna](https://www.instagram.com/asociacionyuna)





**FEDERACIÓN AUTISMO MADRID**  
ENTIDAD DECLARADA DE UTILIDAD PÚBLICA

**Federación Autismo Madrid**

info@autismomadrid.es  
91 013 30 95  
c/Costa Verde 1. 28029 Madrid  
www.autismomadrid.es